

**DISTRETTO SOCIO SANITARIO 19**  
**COMUNE DI GRAVINA DI CATANIA**  
**UFFICIO AUTONOMO SPECIALE**  
**PIANO DI ZONA**

Verbale di seduta n. 4 del 3 marzo 2023

**OGGETTO: ATTIVITA' DI CO-PROGETTAZIONE AI SENSI DELL'ART.55 D.LGS. N.117/2017 DEGLI INTERVENTI PER SERVIZIO DI SOSTEGNO ALLA GENITORIALITÀ E MEDIAZIONE FAMILIARE E RELATIVI INTERVENTI A VALERE SUL FONDO POVERTÀ QUOTA SERVIZI 2019" - AZIONE 2. INTERVENTI E SERVIZI DI INCLUSIONE PER I BENEFICIARI RDC - CUP G39G19000700001 CIG 9509361CEF E PER IL CONTRASTO ALLA POVERTA' ED IL SUPERAMENTO DELLA GRAVE MARGINALITA' ADULTA, A VALERE SUL PIANO AZIONE LOCALE QUOTA SERVIZI 2017 - CUP G31B17001040001 - CIG: 94934567B8**

***PREMESSO:***

- che con determina 360/2022 veniva avviata la procedura in oggetto, che a seguito di valutazione, come da verbale 1 del 16 dicembre 2022 redatto dalla commissione di valutazione dell'offerta la costituenda RTI Soc. Coop. TEAM Ti Educa, Soc. Coop. Prospettiva e Consorzio il Nodo è stata ammessa alla co progettazione;
- che con determina 509 del 30 novembre 2022 è stato: approvato il Verbale n. 1 del 29 novembre 2022, redatto dalla commissione di valutazione dell'offerta presentata dalla Cooperativa sociale Mosaico, individuata la Società Cooperativa Sociale Mosaico, con sede in Catania in Via Rametta n. 47 partita iva 04084400870 quale Ente del Terzo Settore ammesso alla coprogettazione;

***DATO ATTO CHE:***

come da verbale 3 del 20 febbraio 2023 si è proseguita l'attività di co progettazione con la costituenda RTI Soc. Coop. TEAM Ti Educa, Soc. Coop. Prospettiva e Consorzio il Nodo, e con la Cooperativa Mosaico alla presenza dei rispettivi legali rappresentanti.

La seduta è stata aggiornata, per le vie brevi, per le ore 9.00 della data odierna

gli attori convenuti sono individuati nella d.ssa Giuseppa Scalia Responsabile dell'UAS di Piano, nella d.ssa Marina Anna Maria Carrubba RUP della procedura e nel dr. Salvatore Litrico quale rappresentante della costituenda RTI come sopra richiamata e nella d.ssa Claudia Pasqualino in rappresentanza della Cooperativa Mosaico.

**TUTTO CIO' PREMESSO**

La d.ssa Scalia conferisce alla d.ssa Carrubba le funzioni di segretaria verbalizzante e alle ore 9.00 da avvio al proseguo della fase progettuale.

Vengono affrontati i temi relativi alla rendicontazione delle spese da ammettere a contributo, rispetto al quale si da atto di avere avviato la procedura di approvazione, da parte del Comitato dei Sindaci, di apposita regolamentazione relativa alle spese da ammettere a rendicontazione al fine del contributo.

Dal punto di vista della compartecipazione messa a disposizione dagli ETS con cui si sta co progettando, di conviene che gli stessi apporteranno le strutture amministrative (uffici degli enti), le attrezzature informatiche, compresi dei loro costi di gestione, le attività dei volontari e delle associazioni di volontariato, che pertanto non saranno imputati in quota al progetto e quindi non saranno oggetto di richiesta di rimborso.

Si procede con l'analisi delle spese rendicontabili attraverso l'analisi dei costi di gestione predisposto dagli enti partecipanti rispetto ai quali la Cooperativa Mosaico consegna la nuova allocazione delle risorse relativa al personale da impegnare nel progetto.

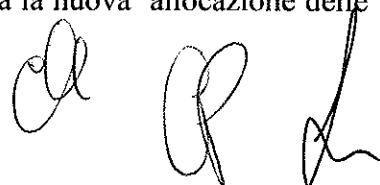



Ritenuta momentaneamente conclusa l'attività di co progettazione, si rimanda all'esito delle procedure propedeutiche alla stipula dell'accordo di collaborazione, rispetto al quale ci si riserva di fornire ulteriori indicazioni.

Alle ore 10.40 la riunione viene chiusa.

Letto, confermato e sottoscritto.

D.ssa Giuseppa Scalia

  
TEAM  
TI EDICAZIONE  
Coop. Sociale  
Partita IVA 03-98123 CATANIA  
P.I. 03684728975

Dr Salvatore Litrico

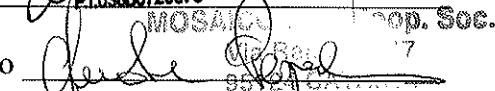
  
MOSAICO  
Coop. Soc.  
17

D.ssa Claudia Pasqualino

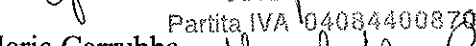
  
Partita IVA 04084400870

Dott.ssa Marina Anna Maria Carrubba

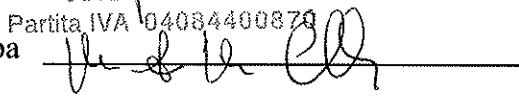

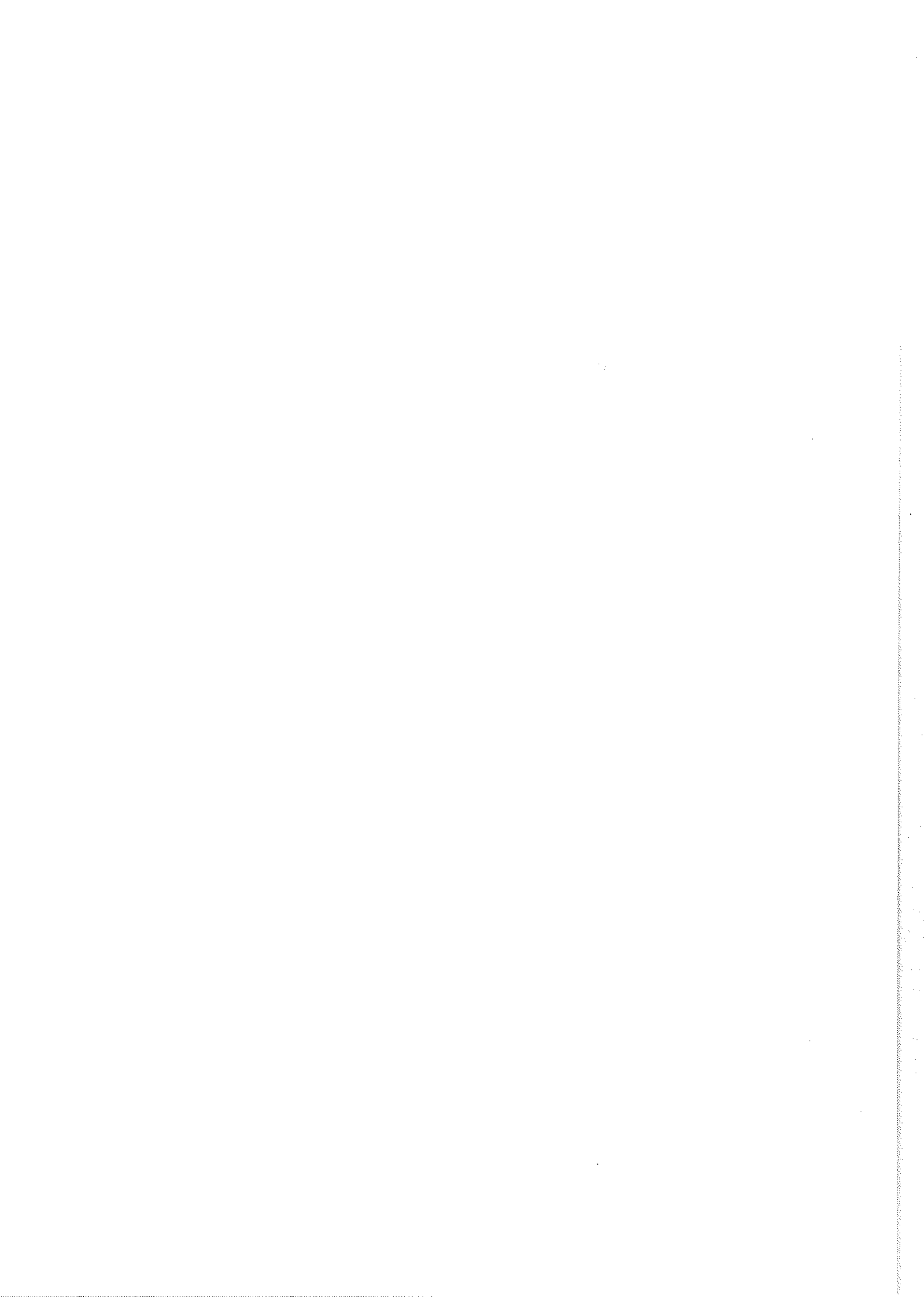

Numero	Profilo Professionale	Ore Annuali [A]	Costo Lordo Aziendale MEDIO Orario* [B]	Valore economico [C = A x B]
				risorse umane
				[C = A x B]
1	Coordinatore	1.768	22,00 €	38.896,00 €
3	Assistenti Sociali	2.073	21,00 €	43.533,00 €
3	Tutor Territoriali	2.808	21,00 €	58.968,00 €
1	Consulente Legale	636	24,25 €	15.423,00 €
1	Mediatore culturale	208	20,00 €	4.160,00 €
1	Segreteria Amministrativa	578	20,00 €	11.560,00 €
1	Operatore politiche attive del lavoro	619	21,00 €	12.999,00 €
			<b>Totale</b>	<b>185.539,00 €</b>
	<b>BUDGET</b>			
	<b>PERSONALE</b>	371.078,00 €		
	<b>STRUMENTI E MEZZI</b>	45.000,00 €	automezzi noleggio 1500€ mensili; attrezzature informatiche e mobilio per hub 3000€ ad hub	
	<b>STRUTTURE</b>	12.000,00 €	piccole manutenzione degli HUB	
	<b>SERVIZI</b>	90.496,32 €	doti di affitto, bollette, spese sanitarie, formazioni, borse lavoro, spese di comunicazione del progetto, iniziative pubbliche, disbrigo pratiche, altri servizi	
	<b>TOT</b>	518.574,32 €		

**DISTRETTO SOCIO SANITARIO 19**  
**COMUNE DI GRAVINA DI CATANIA**  
**UFFICIO AUTONOMO SPECIALE**  
**PIANO DI ZONA**

Verbale di seduta n. 5 del 13 aprile 2023

**OGGETTO: ATTIVITA' DI CO-PROGETTAZIONE AI SENSI DELL'ART.55 D.LGS. N.117/2017 DEGLI INTERVENTI PER IL CONTRASTO ALLA POVERTA' ED IL SUPERAMENTO DELLA GRAVE MARGINALITA' ADULTA, A VALERE SUL PIANO AZIONE LOCALE QUOTA SERVIZI 2017 - CUP G31B17001040001 - CIG: 94934567B8**

***PREMESSO:***

- che con determina 360/2022 veniva avviata la procedura in oggetto, approvati l'avviso con i che con determina 360/2022 veniva avviata la procedura in oggetto, che a seguito di valutazione, come da verbale 1 del 16 dicembre 2022 redatto dalla commissione di valutazione dell'offerta la costituenda RTI Soc. Coop. TEAM Ti Educa, Soc. Coop. Prospettiva e Consorzio il Nodo è stata ammessa alla co progettazione;
- che con determina 509 del 30 novembre 2022 è stato: approvato il Verbale n. 1 del 29 novembre 2022, redatto dalla commissione di valutazione dell'offerta presentata dalla Cooperativa sociale Mosaico, individuata la Società Cooperativa Sociale Mosaico, con sede in Catania in Via Rametta n. 47 partita iva 04084400870 quale Ente del Terzo Settore ammesso alla coprogettazione;

***DATO ATTO CHE:***

come da verbale 4 del 3 marzo 2023 si è completata l'attività di co progettazione congiunta con la costituenda RTI Soc. Coop. TEAM Ti Educa, Soc. Coop. Prospettiva e Consorzio il Nodo, e con la Cooperativa Mosaico alla presenza dei rispettivi legali rappresentanti; con delibera del Comitato dei Sindaci 3/2023 sono state approvate le "Linee guida sulla rendicontazione dei contributi nella co progettazione con gli Enti del Terzo Settore"; alla luce della proposta progettuale presentata e di quanto emerso dalla co progettazione si ritiene necessario puntualizzare ulteriormente alcuni aspetti relativi al reciproco apporto al progetto e pertanto occorre predisporre un ulteriore incontro; che l'incontro è stato fissato per le ore 12.30 della data odierna; sono convenuti la d.ssa Giuseppa Scalia Responsabile dell'UAS di Piano, la d.ssa Marina Anna Maria Carrubba RUP della procedura e la d.ssa Claudia Pasqualino quale rappresentante della soc coop sociale Mosaico come sopra richiamata

**TUTTO CIO' PREMESSO**

La d.ssa Scalia conferisce alla d.ssa Carrubba le funzioni di segretaria verbalizzante e alle ore 12.30 da avvio al proseguo della fase progettuale.

In via preliminare si rende edotto il rappresentante della società cooperativa Mosaico del contenuto delle linee guida di cui alla Delibera del Comitato dei Sindaci 3/2023.

Di seguito il RUP presenta all'ETS uno schema riepilogativo delle attività da porre in essere in seno all'attività oggetto di co progettazione e delle incombenze a carico di ognuno degli attori coinvolti. Tale schema viene discusso e ulteriormente definito dalle parte. In esito a quanto sopra, viene approvato e allegato alla presente quale schema pre contrattuale di riferimento. Le parti convengono che le somme individuate in seno a tale schema contrattuale possono essere rimodulate qualora emergessero delle economie in sede di esecuzione del progetto.

Ritenuta conclusa l'attività di co progettazione, si rimanda alla successiva stipula dell'accordo di collaborazione.

Alle ore 13.45 la riunione viene chiusa.

Letto, confermato e sottoscritto.

D.ssa Giuseppa Scalia

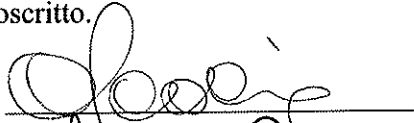

D.ssa Claudia Pasqualino



Dott.ssa Marina Anna Maria Carrubba

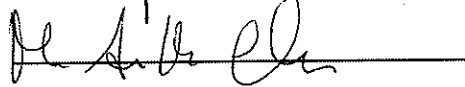

CO PROGETTAZIONE GRAVE MARGINALITA' ADULTA										
NON ASSOGETTE A RIMBORSO SPESE		RIPARTIZIONE COMPITI		ANALISI DEI COSTI BIENNIO						
RISORSE PA	RISORSE ETS	ATTIVITA' DI PERTINENZA PA	ATTIVITA' DI PERTINENZA ETS	PUBBLICA AMMINISTRAZIONE			ENTE TERZO SETTORE			
budget € 518,574,32 per il progetto	struttura amministrativa di pertinenza (uffici), relative attrezzature informatiche, utenze e costi di gestione inclusi quelli relativi al personale	ATTIVITA' DI INFORMAZIONE ALLA RETE	TRE CENTRI SERVIZI PER LA PRESA IN CARICO DELLA FAMIGLIA aperti presso le sedi comunali per due volte la settimana per tre ore ognuna con cui realizzare le seguenti attività:	BUDGET DI PROGETTO	518574,32		UFFICI ENTE +UTENZE			NQ
struttura Ufficio Piano	volontari ed associazioni di volontariato	LINEE GUIDA AI SERVIZI SOCIALI DEL TERRITORIO	1) disagio abitativo; 2) orientamento lavoro/formazione ; 3) consulenza legale/ammin. 4) accompagnam sociale 5) accompagn/orietam sociale	STRUTTURA UFF PIANO + UTENZE		NQ	VOLONTARI			NQ
Personale ufficio piano	MEDIATORE IMMOBILIARE	PUBBLICITA' SU SITO DISTRETTUALE E SU PAGINA FACEBOOK E SITI COMUNI DEL DISTRETTO	6) coinvolgimento strutture sul territorio 7) presenza di un coordinatore di progetto	QUOTA UFFICI COMUNI FRONT OFFICE + UTENZE		NQ	PERSONALE UFFICI			NQ
Strumentazione e software ufficio piano	sistema gestionale presa in carico dei beneficiari	ATTIVITA' AMMINISTRATIVA RELATIVA ALLA ESECUZIONE DELLA CO PROGETTAZIONE	8) Creazione di una cabina di regia che garantisca l'interazione fra i centri famiglia e le realtà assistenziali presenti sul territorio (creazione procedure e strumenti condivisa)	COSTI PERSONALE UFFICIO PIANO		NQ	PERSONALE DEI PROGETTI			371.078,00
utenze ufficio piano	punto di prossimità presso Piano Tavola	QUALE VERIFICA DELLA RENDICONTAZIONE, RIMBORSO A TITOLO DI CONTRIBUTO, RENDICONTAZIONE DELLA MISURA SU PIATTAFORMA MINISTERO, ECC	Equipe multidisciplinare composta da esperti e in composizione variegata a seconda della casistica e con case manager dedicato ai singoli casi	COSTI PERSONALE SERVIZI SOCIALI COMUNALI		NQ	SERVIZI (ocorre specificare cosa vi rientra)			90.496,32
Servizi sociali dei comuni del territorio di pertinenza	agenzia sociale per l'Arbitrae	LINEE GUIDA SPORTELLI WELFARE	Predisposizione del Piano VIS trimestrale				STRUTTURE			12000
Sportelli welfare presso i suddetti comuni		predisposizione idonea modulistica informativa	sportello mobile territoriale 1 volta la settimana				MEZZI E STRUMENTAZIONE			45.000
sedi per front office presso i comuni di Tremestieri Etneo, Mascalucia e Pedata incluse le utenze			mail e numero di telefono dedicato - predisposizione modlo per il conttto							
			campagna di sensibilizzazione sul territorio							